



LOS DESEMPLEADOS DE LEGANES TIENEN ROSTRO DE VARON Y MENORES DE 25 AÑOS

Leganés no ha sido ajena a la crisis económica que está padeciendo la Comunidad de Madrid y España como consecuencia del desencadenante de la crisis financiera que afecta a todas las economías del globo desde que se inicio en agosto de 2008.

La crisis económica se está cebando en los cabeza de familia de Leganés y, en menor grado en los menores de 25 años independientemente del género. Todo ello conlleva que varios miles de cabezas de familia de la ciudad se encontraban en el mes de febrero del presente año en una situación económicamente delicada. Con el paso del tiempo y debido a que la bonanza económica –el boom inmobiliario- ha tenido una duración de seis años¹, muchos de estos empleos precarios creados al socaire de esta burbuja inmobiliaria y teniendo en cuenta que la duración de la prestación por desempleo se corresponde con un tercio del tiempo cotizado, tenemos que en breve plazo de tiempo cientos de cabezas de familias de Leganés se les agotará el cobro de esta prestación social.

Si a ello sumamos que muchas de ellas tienen una hipoteca que pagar cuya cuantía se come, en la mayoría de los casos, una parte muy importante de la prestación recibida mensualmente, tenemos que ya en la ciudad cientos de familias no tienen suficientes ingresos para hacer frente a su subsistencia. Datos que corroboran la carta que Caritas de Leganés mandó al alcalde de la ciudad manifestando su males-

¹ Realmente la burbuja inmobiliaria comenzó en 1998 concluyendo los primeros meses de 2008, sobre todo a partir del mes de agosto de 2008. Pero su cenit se alcanzó en los años transcurridos desde 2000 a 2005.

tar por las declaraciones efectuadas por la concejala de Servicios Sociales en un Pleno Municipal al respecto.

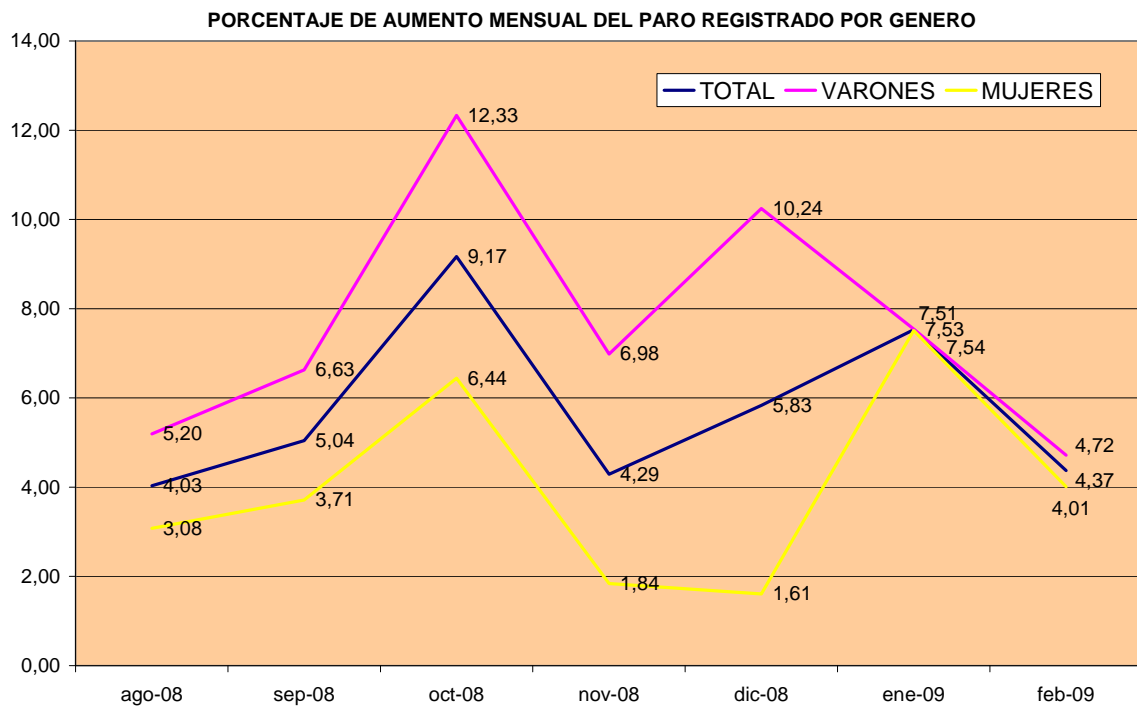
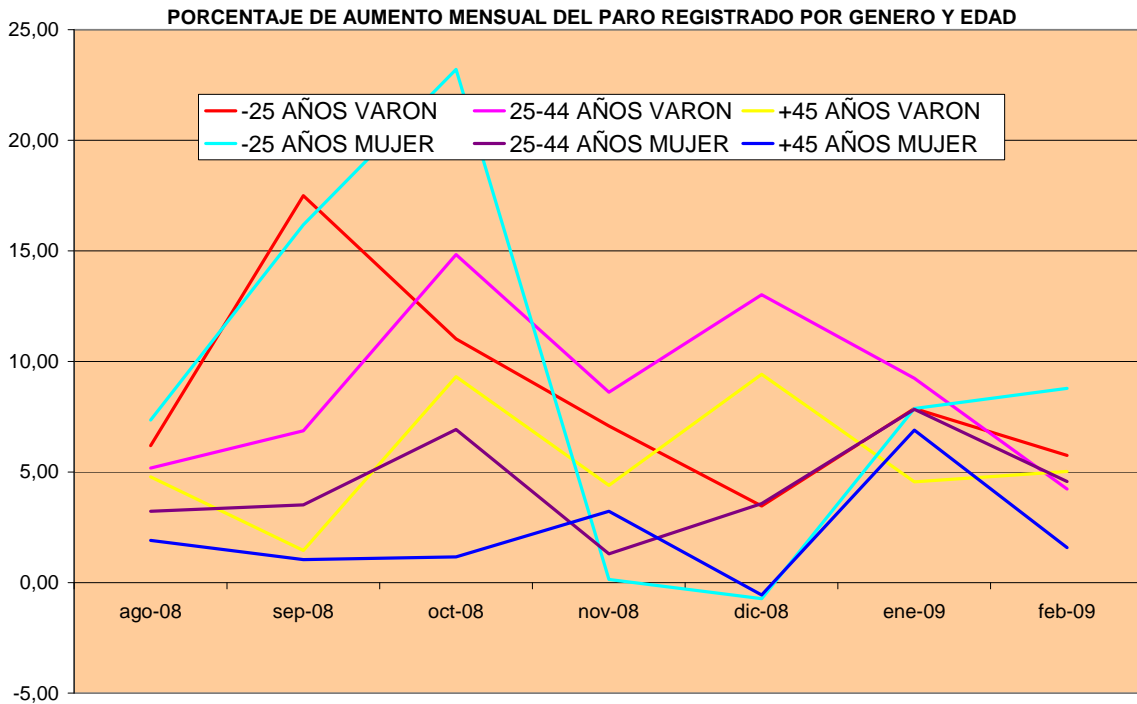

Los últimos datos publicados por el Servicio Público de Empleo Estatal (antiguo INEM) con fecha febrero de 2009 no dan lugar a dudas. Si en febrero de 2008 los desempleados inscritos en las oficinas de empleo de Leganés eran 9.090, un año más tarde esas mismas cifras nos daban un total de 13.998², con lo cual el aumento local del desempleo fue en nuestra ciudad de 4.908 personas, lo que nos ofrece un incremento del paro de un 54%, correspondiendo al periodo de agosto de 2008 a febrero de 2009 un 42%.

Este porcentaje se puede dividir en dos tramos: desde febrero a julio de 2008 -antes del comienzo de la crisis económica- y desde agosto de 2008 a febrero de 2009, últimos datos oficiales publicados. Pues bien, en el primer tramo el número de desempleados aumentó en 383 trabajadores, un 4,21%, en tanto que en el segundo tramo de tiempo este aumento fue de 4.143 inscritos en las antiguas oficinas del INEM, lo que nos depara un incremento porcentual de 42 puntos. Correspondiendo el 84,4% del aumento del paro al intervalo de agosto de 2008 a febrero de 2009.

Los despidos habidos entre febrero de 2009 y febrero de 2008 afectaron en mayor medida a los varones (3.286) que a las mujeres (1.622). Es decir, la pérdida del puesto de trabajo de los varones residentes en Leganés fue el doble que en las mujeres o lo que es lo mismo por cada 10 desempleados de febrero de 2008 a febrero de 2009, 6 fueron varones y 3 mujeres, lo mismo que en el periodo de mayor destrucción de empleo local situado entre agosto de 2008 y febrero de 2009.

Respecto a la distribución de los desempleados por grupos de edad existe una diferenciación clara entre los hombres y las mujeres. De los 3.286 varones parados, el mayor volumen de desempleados corresponde a los varones de 25 a 44 años y, en menor medida los mayores de 45 años, puesto que seis de cada diez

² Cuando está terminado este trabajo el Servicio Público de Empleo Estatal ha facilitado las cifras de desempleados durante el mes de marzo que llegan a las 14.506 personas que se encontraban a 31 de marzo en esta situación. Ello no hace más que corroborar la incidencia del desempleo en la ciudad puesto que las personas que han pasado por las dos oficinas locales de desempleo de la ciudad durante el mes de marzo fue de 508 frente a las 586 del mes de febrero, lo que parece ser una estabilización de las cifras, que esperemos que así sea.

desempleados varones pertenecían a este grupo de edad mientras que una cuarta parte se correspondían con los mayores de 45 años. Ahora bien, si tomamos en consideración individualmente cada grupo de edad contemplamos que la crisis

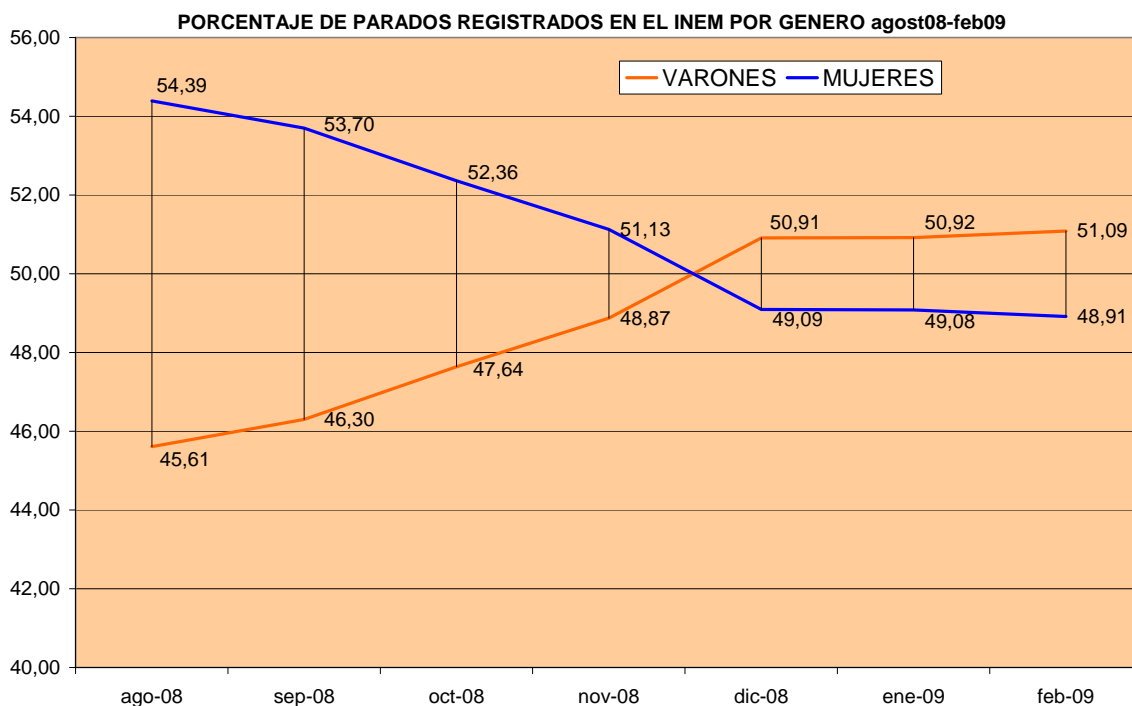
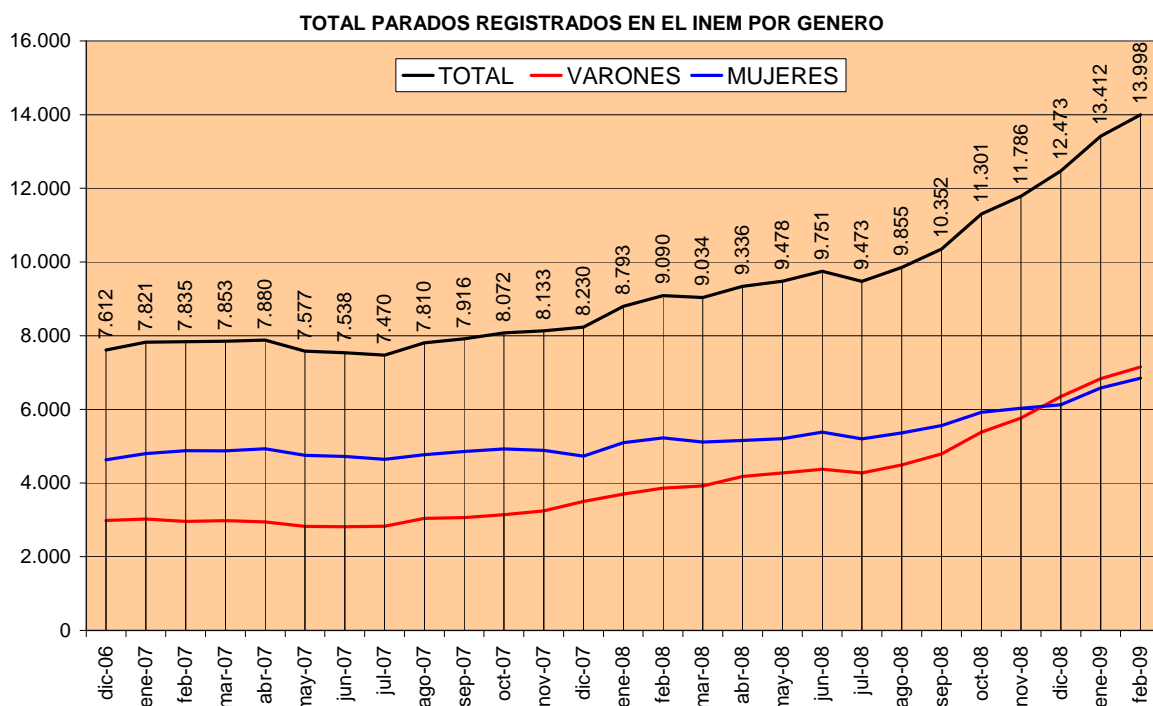

económica se ha cebado con todos los grupos de edad pero principalmente con los varones de 25-44 años y en los menores de 25 años, pero sobre todo en el tramo de edad de 25-44 años puesto que se duplica su número entre febrero08-febrero09.

En las mujeres de las 1.622 que perdieron su empleo entre febrero de 2008 y febrero de 2009, de la misma forma que en los varones seis de cada diez corresponden al tramo de edad de 25-44 años -y ésta pérdida de empleo está siendo más intensa en los últimos siete meses-, repartiéndose los otros dos grupos de edad, a partes iguales el resto de las personas que perdieron el puesto de trabajo. Teniendo en cuenta solamente cada grupo de edad tenemos que la crisis económica está afectando más a las mujeres jóvenes (-25 años) en una proporción de 2 a 1 con respecto al grupo de edad de 25-44 y de 4 a 1 con respecto al tramo de edad con más de 45 años.

En la distribución del desempleo local por sectores económicos podemos comprobar como el sector más afectado cuantitativamente se corresponde con el de servicios (+2.920 desempleados) por 1.518 en Construcción, siendo ínfimo cuantitativamente la pérdida de empleos en el sector industrial y en la agricultura. Pero en términos porcentuales el sector más afectado por la crisis ha sido el de la Construcción donde el número de desempleados casi se ha duplicado en el periodo comprendido entre febrero de 2008 y febrero de 2009; le sigue en importancia el aumento del desempleo en Servicios (a fecha febrero de 2009 había casi un cincuenta por ciento más de desempleados que en febrero de 2008) y tampoco se queda atrás el sector industrial arrastrado por la crisis que sufren los dos anteriores, pero ya con menos intensidad puesto que el número de desempleados de este sector es un 36% más alto en febrero de 2009.

En todos los datos analizados hasta ahora existe un denominador común cual es que la mayor destrucción de empleo se corresponde desde agosto de 2008 fecha de inicio de la crisis económica que estamos padeciendo actualmente.

Como conclusión podemos manifestar que la destrucción de empleo en la ciudad se esta centrando, obviamente, en el sector de la Construcción que arrastra sobre todo al sector de Servicios y consecuente con ello la falta de demanda de productos industriales manufacturados acarrea que el sector industrial se vea afectado – aunque en menor medida que los dos anteriores sectores- por la crisis económica. Por otro lado la destrucción de empleo está siendo selectiva con determinados grupos de edad y por género. De hecho seis de cada diez nuevos desempleados desde febrero de 2008, pero sobre todo desde que dio comienzo la crisis son varones y el resto mujeres.

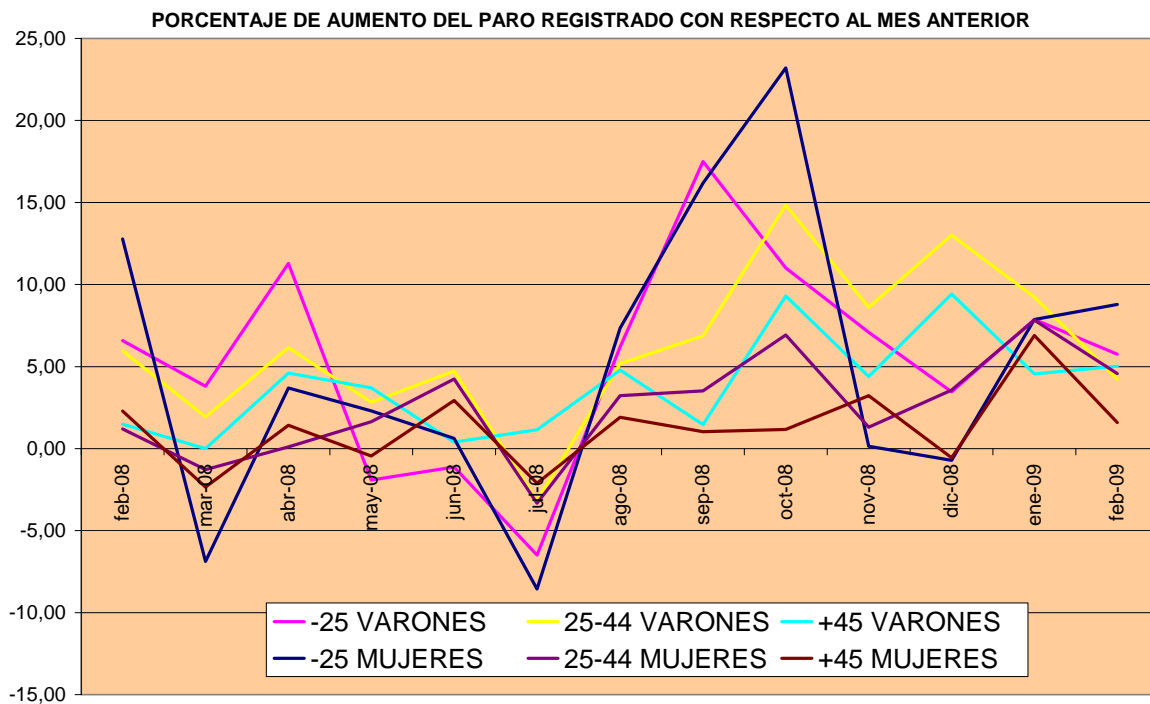

Así en los varones predomina la destrucción de empleo entre los menores de 45 años, sobre todo entre el grupo de edad de 25-44 y en las mujeres son las menores de 25 años las que están sufriendo en mayor grado la pérdida de su puesto de trabajo; de hecho el desempleo en este grupo de edad duplica al que se corresponde con las mujeres entre 25 y 44 años que han perdido su empleo.

Aunque el Servicio Público de Empleo Estatal (antiguo INEM) no ofrece el cruce de las variables de género y sector se puede lanzar la hipótesis de que la destrucción de empleo joven de ambos géneros se corresponde con el sector de Servicios mientras que la pérdida de empleo entre los 25 y 44 años se corresponde con el sector de Construcción y en menor medida con el de Servicios e Industria. Por tanto, podemos manifestar que esta crisis económica está sirviendo para destruir el empleo más precario en cualquier sector de producción y con mayor ahínco el empleo de los jóvenes.

PARO REGISTRADO EN LEGANES													
MES	TOTAL	HOMBRES					MUCHACHAS					TOTAL	
		< 25	%	% s/ mes anterior	25 - 44	%	% s/ mes anterior	>= 45	%	% s/ mes anterior	TOTAL HOMBRES		%
ago-08	9.655	703	7,1334348	6,19	2.214	22,47	5,18	1.578	16,01	4,78	4.495	45,61	5,20
sep-08	10.352	826	7,97913447	17,50	2.366	22,86	6,87	1.601	15,47	1,46	4.793	46,30	6,63
oct-08	11.301	917	8,11432617	11,02	2.717	24,04	14,84	1.750	15,49	9,31	5.384	47,64	12,33
nov-08	11.786	982	8,33191923	7,09	2.951	25,04	8,61	1.827	15,50	4,40	5.760	48,87	6,98
dic-08	12.473	1.016	8,14559448	3,46	3.335	26,74	13,01	1.999	16,03	9,41	6.350	50,91	10,24
ene-09	13.412	1.096	8,17178646	7,87	3.643	27,16	9,24	2.080	15,58	4,55	6.829	50,92	7,54
feb-09	13.998	1.159	8,27975425	5,75	3.797	27,13	4,23	2.195	15,68	5,02	7.151	51,09	4,72
feb09-feb08	4.908	527	16,03		1.931	59,76		828	25,20		3.286	100,00	
agost08-feb	4.143	456	17,17		1.593	59,60		617	23,23		2.656	100,00	
feb09/feb08	53,99	83,39			103,48			60,57			85,02		
agost08/feb	42,04	64,8648649			71,50			39,10			59,09		

PARO REGISTRADO EN LEGANES		MUJERES											
< 25	%	% s/ mes anterior	25 - 44	%	% s/ mes anterior	>= 45	%	% s/ mes anterior	%	% s/ mes anterior	TOTAL MUJERES	%	
482	4,89	7,35	2.846	28,88	3,23	2.032	20,62	1,91	5.360	54,39	3.08	54,39	
560	5,41	16,18	2.946	28,46	3,51	2.053	19,83	1,03	5.559	53,70	3,71	53,70	
690	6,11	23,21	3.150	27,87	6,92	2.077	18,38	1,17	5.917	52,36	6,44	52,36	
691	5,86	0,14	3.191	27,07	1,30	2.144	18,19	3,23	6.026	51,13	1,84	51,13	
686	5,50	-0,72	3.305	26,50	3,57	2.132	17,09	-0,56	6.123	49,09	1,61	49,09	
740	5,52	7,87	3.564	26,57	7,84	2.279	16,99	6,89	6.583	49,08	7,51	49,08	
805	5,75	8,78	3.727	26,63	4,57	2.315	16,54	1,58	6.847	48,91	4,01	48,91	
311	19,17		1.003	61,84		308	18,99		1.622	100,00		100,00	
323	21,72		881	59,25		283	19,03		1.487	100,00		100,00	
62,96			36,82			15,35			31,04				
67,01			30,96			13,93			27,74				

PARO REGISTRADO EN LEGANES		AGRICULT.		INDUSTRIA		CONSTRUC.		SERVICIOS		SIN EMPLEO ANTERIOR			
	%	% s/ mes anterior	%	% s/ mes anterior	%	% s/ mes anterior	%	% s/ mes anterior	%	% s/ mes anterior	% s/ mes anterior		
73	0,74	4,29	8,65	1,79	1,989	20,18	5,46	6,391	64,85	4,46	550	5,58	-2,14
80	0,77	9,59	8,43	2,46	2,121	20,49	6,64	6,686	64,59	4,62	592	5,72	7,64
113	1,00	41,25	8,00	3,55	2,403	21,26	13,30	7,247	64,13	8,39	634	5,61	7,09
119	1,01	5,31	8,22	7,19	2,563	21,75	6,66	7,476	63,43	3,16	659	5,59	3,94
119	0,95	0,00	8,15	4,85	2,986	23,94	16,50	7,733	62,00	3,44	619	4,96	-6,07
125	0,93	5,04	8,34	10,04	3,031	22,60	1,51	8,504	63,41	9,97	634	4,73	2,42
130	0,93	4,00	8,39	5,10	3,130	22,36	3,27	8,911	63,66	4,79	652	4,66	2,84
28					1,518			2,902			146		
57					1,141			2,520			102		
27,45					94,17			48,29			28,85		
78,08					57,37			39,43			18,55		

LEGANES, 4 DE MAYO DE 2009